



Carpintería e instalación de faena.

Nombre	
Curso	
Fecha	
asignatura	Carpintería e instalación de faena.

Contenido a evaluar:

- Cerchas y sus partes
- Tabiques y sus partes.
- Definición de conceptos.

Criterios de evaluación:

Se evaluará el conocimiento de conceptos propios de la asignatura.

Se considerará el lenguaje técnico apropiado al momento de responder.

Se evaluará la ortografía.

1. Nombre todos los componentes de una cercha (6 puntos)

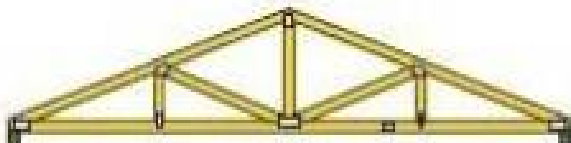



2- Nombre e identifique componentes de un tabique en la figura (6 puntos)

2.1- defina a lo menos 4 de los componentes de un tabique (8 puntos)



Profundice los siguientes temas. (9 puntos)

Tabique soportante:

Tabique auto soportante:

Componentes de una vivienda de madera: